Miss Isabella Scudder,
17 Van Deventer Place,
St. Louis, Missouri.

TO MISS LOTTIE A. DICKSON

EDITION IN A-FLAT FOR MEZZO SOPRANO | 4 | EDITION IN B-FLAT FOR SOPRANO

St. Louis Balmer & Weber Publishers

Copyright 1879 by Balmer & Weber

Miss Scudder.

FAREWELL TO NAPLES

L'ADDIO A NAPOLI.

ENGLISH WORDS BY HUGO KROMREY. COMPOSED BY J. LAVIGNIE.

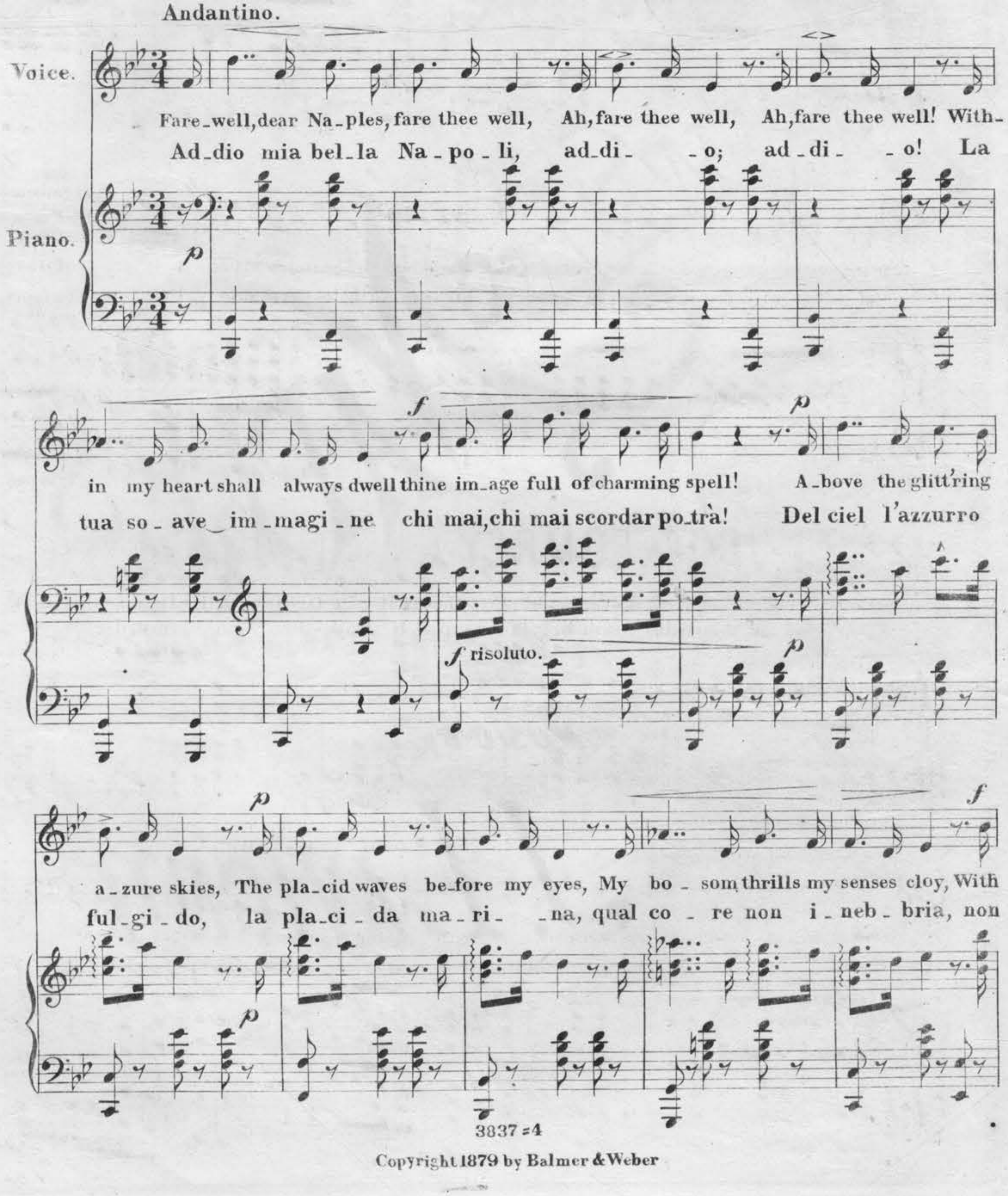

Copyright 1879 by Balmer & Weber

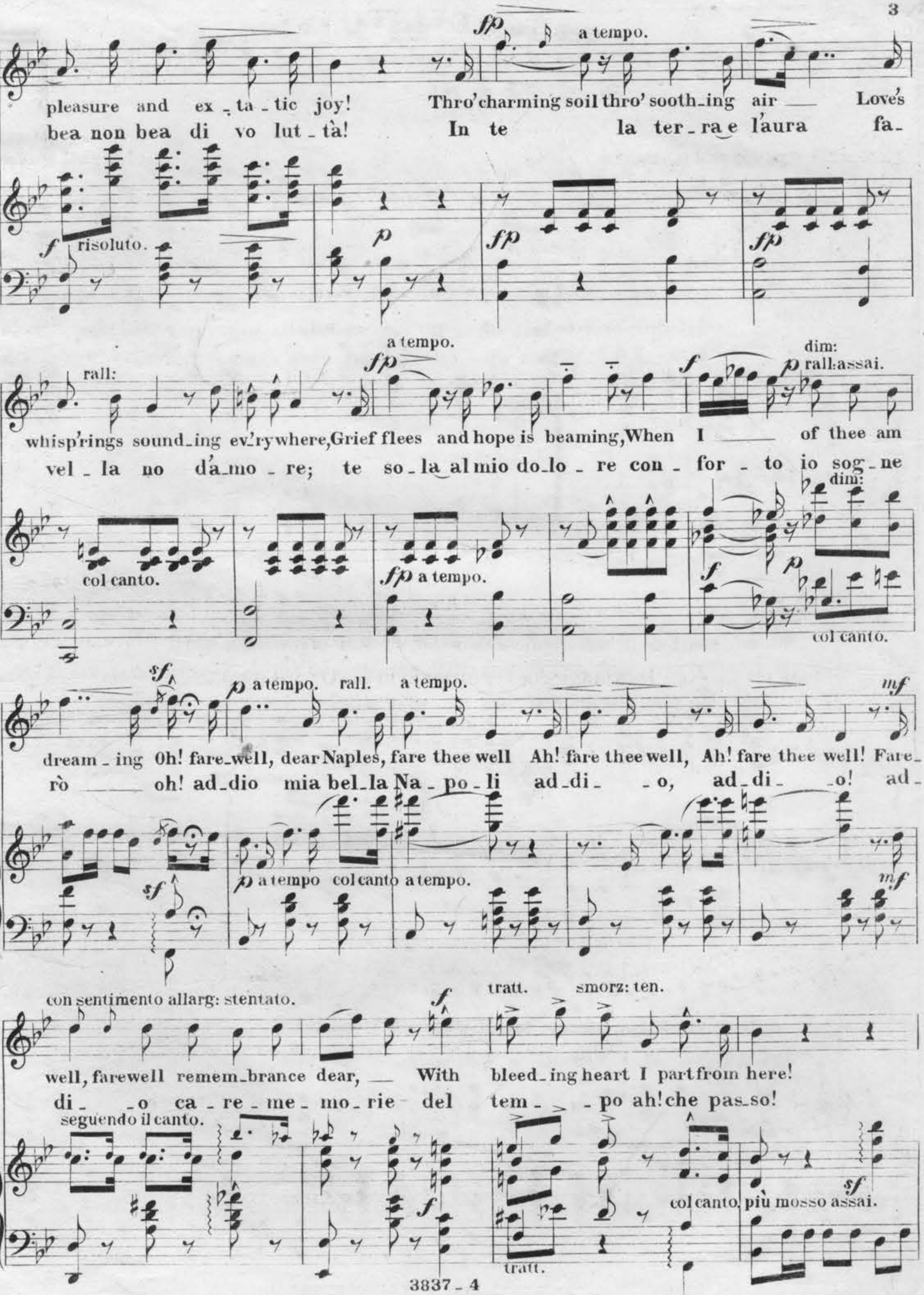
fp a tempo.
pleasure and ex_ta_tic joy! Thro' charming soil thro' sooth_ing air Love's
bea non bea di vo lut_tà! In te la ter_ra e l'aura fa_
f risoluto.
p
fp
fp
a tempo.
rall:
fp
f
dim: rall: assai.
whisp'rings sound_ing ev'ry where, Grief flees and hope is beaming, When I of thee am
vel_la no d'a_mo_re; te so_la al mio do_lo_re con_for_to io sog_ne
col canto.
fp a tempo.
f
p
dim:
col canto.
sf
p a tempo. rall. a tempo.
mf
dream_ing Oh! fare_well, dear Naples, fare thee well Ah! fare thee well, Ah! fare thee well! Fare_
rò oh! ad_dio mia bel_la Na_po_li ad_di_o, ad_di_o! ad_
sf
p a tempo col canto a tempo.
mf
con sentimento allarg: stentato.
f
tratt.
smorz: ten.
well, farewell remem_brance dear, With bleed_ing heart I part from here!
di_o ca_re_me_mo_rie del tem_po ah! che pas_so!
seguendo il canto.
f
col canto. più mosso assai.
sf
tratt.

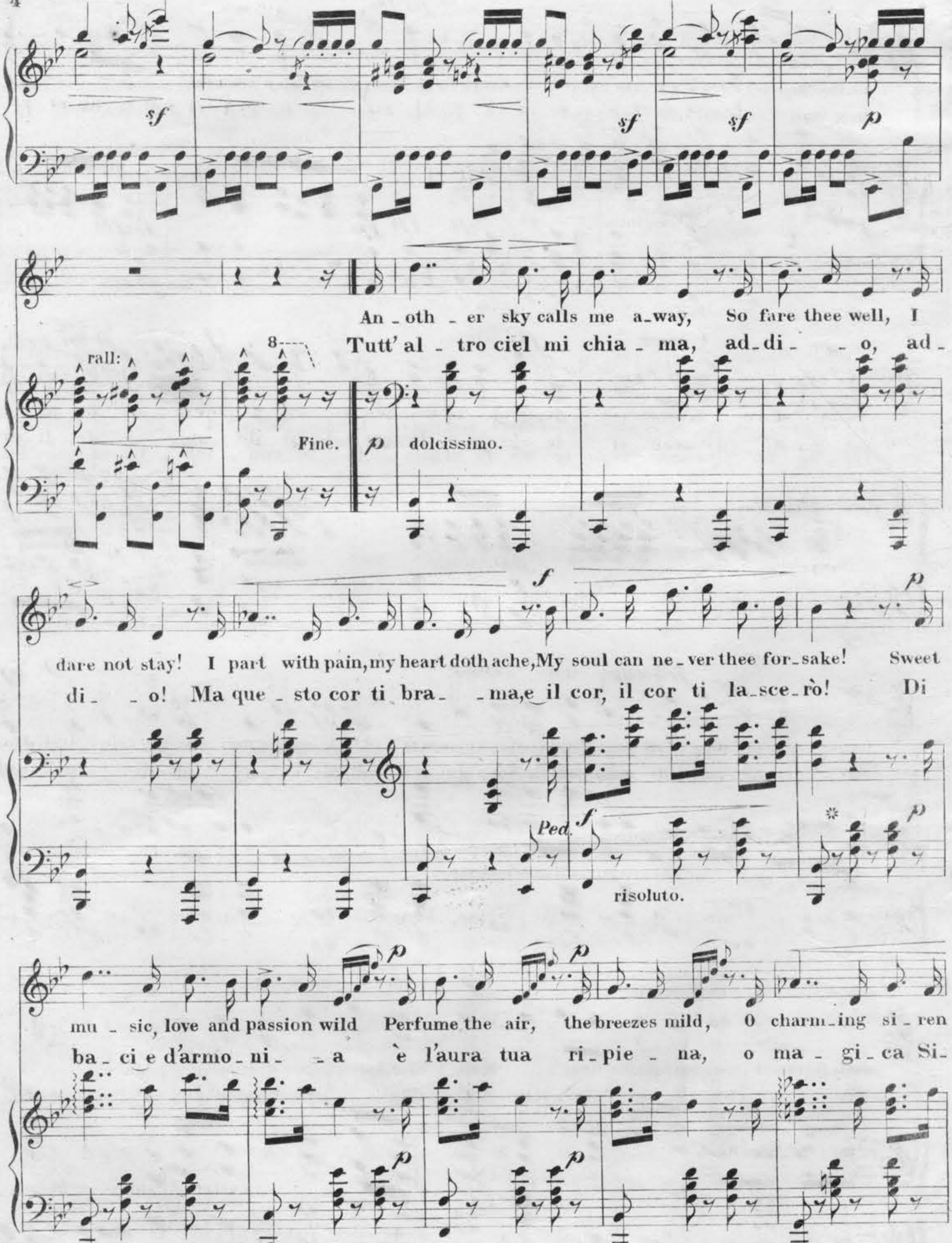
Brillante.
sf
p
rall:
Fine.
p dolcissimo.
An - oth - er sky calls me a_way, So fare thee well, I
Tutt' al - tro ciel mi chia - ma, ad_di - - o, ad -
dare not stay! I part with pain, my heart doth ache, My soul can ne_ver thee for_sake! Sweet
di - - o! Ma que - sto cor ti bra - - ma, e il cor, il cor ti la_sce_rò! Di
f
Ped.
risoluto.
mu - sic, love and passion wild Perfume the air, the breezes mild, O charm_ing si_ren
ba - ci e d'armo - ni - - a è l'aura tua ri_pie - na, o ma - gi - ca Si -

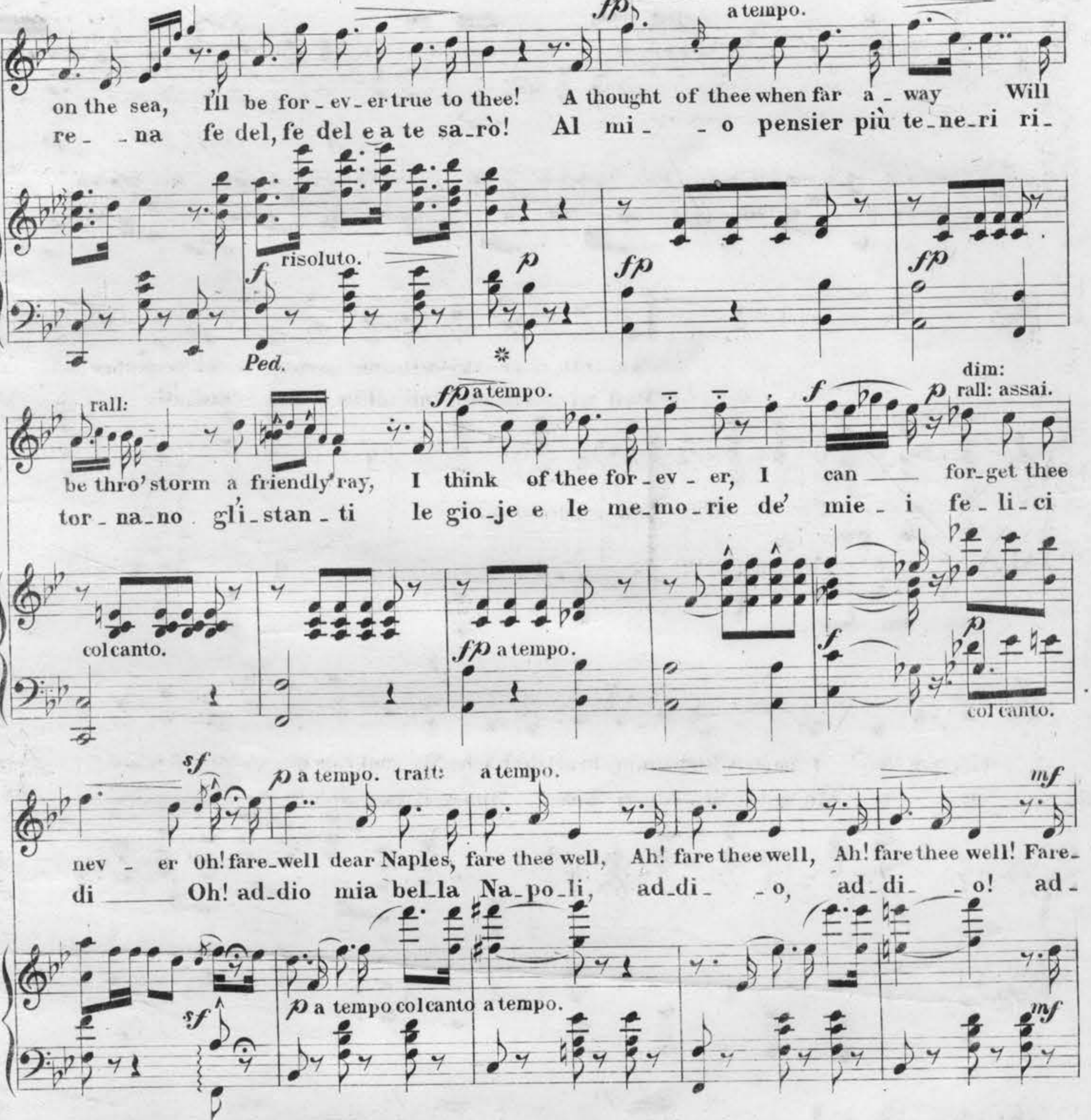
fp
a tempo.
on the sea, I'll be for_ev_er true to thee! A thought of thee when far a_way Will
re_ _na fe del, fe del e a te sa_rò! Al mi_ _o pensier più te_ne_ri ri_
risoluto.
Ped.
rall:
fp a tempo.
dim:
rall: assai.
be thro' storm a friendly ray, I think of thee for_ev_er, I can for_get thee
tor_na_no gl'i_stan_ti le gio_je e le me_mo_rie de' mie_i fe_li_ci
col canto.
fp a tempo.
col canto.
sf
p a tempo. tratt: a tempo.
mf
nev_ er Oh! fare_well dear Naples, fare thee well, Ah! fare thee well, Ah! fare thee well! Fare_
di Oh! ad_dio mia bel_la Na_po_li, ad_di_ _o, ad_di_ _o! ad_
p a tempo col canto a tempo.
con sentimento allarg: stentato.
f
tratt.
smorz: ten:
well farewell re_membrance dear With bleed_ing heart I part from here!
di_ _o ca_re_me_mo_rie del tem_ _po ah! che fug_gi!
Dal Segno al Fine.
seguendo il canto.
col canto.
piu mosso assai.
tratt.